

Ausbildungsnetzwerk

des Bauernverbandes
Südbrandenburg e.V.

Kontaktbüro:

Geschäftsstelle

Am Bahnhof 5b

15926 Luckau

Tel.: 03544 – 2355

Fax: 03544 – 2870

info@bv-suedbrandenburg.de

Investition in Ihre Zukunft



UNSER AUSBILDUNGSNETZWERK WIRD GEFÖRDERT DURCH DAS MINISTERIUM FÜR WIRTSCHAFT, ARBEIT UND ENERGIE UND DAS MINISTERIUM FÜR LANDWIRTSCHAFT, UMWELT UND KLIMASCHUTZ AUS MITTELN DES LANDES BRANDENBURG UND DES EUROPÄISCHEN SOZIALFONDS.

Stand: September 2021

Wir über uns:

Unter dem Dach des Ausbildungsnetzwerkes sorgen Agrarunternehmen aus dem Raum Südbrandenburg gemeinsam für den landwirtschaftlichen Nachwuchs. Hand in Hand ermöglichen sie angehenden Land- und Tierwirten, Landmaschinenmechatrikern, Tier- und Landwirtschaftshelfern sowie Fachkräften für Agrarservice eine breite, zeitgemäße und vielfältige Ausbildung. Tatkräftige Unterstützung gibt dabei der Bauernverband Südbrandenburg e.V. Zwei seiner Mitarbeiterinnen begleiten die Auszubildenden auf ihrem Weg zum Beruf und koordinieren die Zusammenarbeit aller an der Verbundausbildung beteiligten Partner.

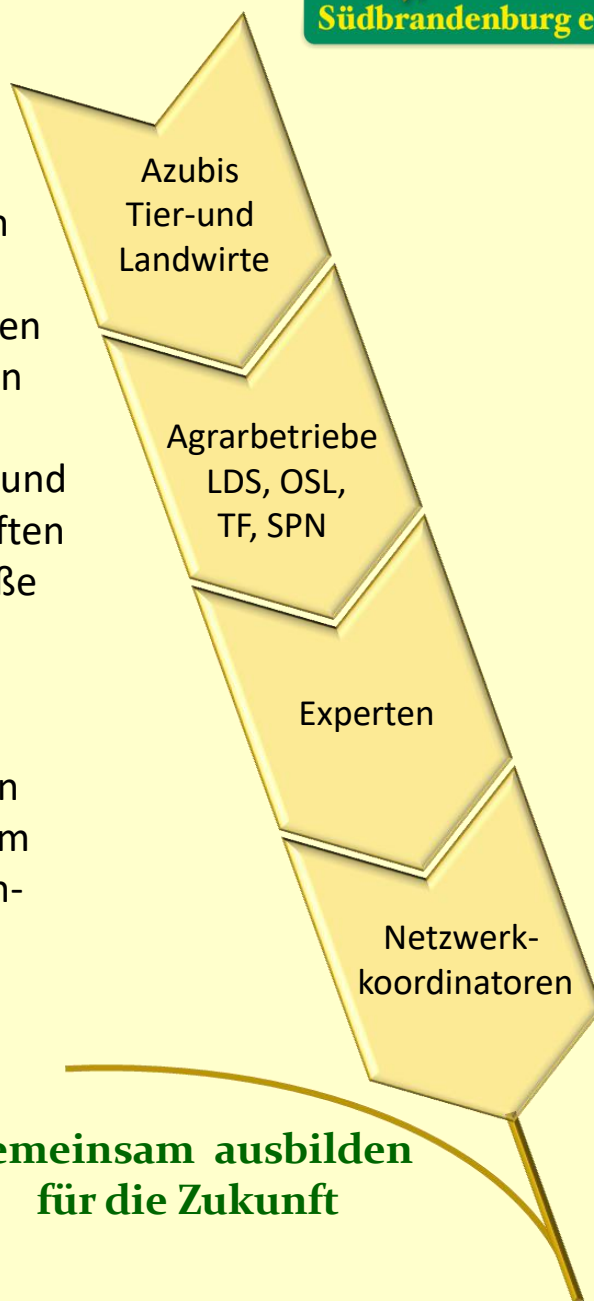

**gemeinsam ausbilden
für die Zukunft**



Aktiv für den landwirtschaftlichen Nachwuchs!

- regelmäßige Lehrunterweisungen (Fachtheorie & Praxis) an wechselnden Betriebsstandorten zu allen wichtigen Ausbildungsinhalten
- zusätzliche Lehrveranstaltungen in den vor- und nachgelagerten Wirtschaftsbereichen und überregionale Fachexkursionen
- Einbindung von regionalen Experten aus Industrie, Wirtschaft und Handel
- individuelle Prüfungsvorbereitung und fachliche Nachhilfe für leistungsschwächere Auszubildende
- enge Zusammenarbeit mit den Berufsschulen, Berufsberatungen u.a. Ausbildungsprofis
- Unterstützung bei der Suche passfähiger Lehrbetriebe und Lehrlinge
- Beschaffung und Verwaltung von überbetrieblichen Fördermitteln
- Presse- und Öffentlichkeitsarbeit

Wir sind dabei!



Die Landwirtschaftsbetriebe des Ausbildungsnetzwerkes

Ausbildungsbetriebe im Landkreis Teltow-Fläming (TF)

- Bauerngenossenschaft Dahme e. G. 1
- Agrargenossenschaft eG Görzdorf 2
- AWO Reha-Gut Kemnitz gGmbH 3
- Agrargenossenschaft GeRoMe eG 4

Ausbildungsbetriebe im Landkreis Dahme-Spreewald (LDS)

- Agrargenossenschaft Drahnsdorf e. G. 5
- Agrargenossenschaft Golßen e. G. 6
- Agrargenossenschaft Uckro e. G. 7
- Agrar GmbH Langengrassau 8
- Agrargenossenschaft Goßmar e. G. 9
- Milchgut Görldorf GmbH 10
- Agrargenossenschaft „Unterspreewald“ eG Dürrenhofe 11
- Agrargenossenschaft „Spreetal“ e. G. 12
- Spreewälder Agrarbetriebe Lubolz 13
- Agrargenossenschaft Radensdorf e.G. 14
- Agrar GbR Karche 15
- Agrargemeinschaft Freiwalde/Schönwalde 16
- Agrargenossenschaft Münchehofe e. G. 17

Ausbildungsbetriebe im Landkreis Oberspreewald-Lausitz (OSL)

- Landwirtschaftsbetrieb Zinnitz-Groß Jehser GmbH & Co.KG 18
- Lindenhof GbR 19
- Landboden Bronkow Agrar GmbH 20
- Landwirtschaftsbetrieb Thomas Domin 21
- AGROPEI – Agrarprodukte Peickwitz GmbH 22
- Agrargemeinschaft Klein-Radden GmbH & Co.KG 23
- Landwirtschaftsbetrieb Jens Kullick 24
- Landwirtschaftsbetrieb Ressen-Lindchen GmbH 25

Ausbildungsbetriebe im Landkreis Spree-Neiße (SPN)

- Agrargenossenschaft Forst e. G. 26
- Agrargenossenschaft Kahren/Branitz eG 27
- Lübbinchiner Milch- und Mast GbR 28
- Bauern AG Neißetal 29
- Agrargenossenschaft Turnow „Vorspreewald“ e. G. 30
- Aueroxenreservat Spreeaue GmbH 31
- Agrargenossenschaft Gahry e.G. 32
- Agrargenossenschaft eG Heinersbrück 33

Alle Betriebe sind Ausbildungsbetriebe und bieten auch Schülerpraktika an!



Bauerngenossenschaft Dahme eG

Nachthainichenweg 19

15936 Dahme/Mark

Ansprechpartner:	Eberhard Bruhn	Tel.: 035451 433
		Fax: 035451 434
E-Mail/Homepage:	bg-dahme-eg@freenet.de	
Ausbildungsberufe:	Landwirt/in	Landwirt/in mit Abitur
		Tierwirt/in
Berufsschulen:	OSZ Groß Kreuz	OSZ Prignitz
		OSZ Seelow



Landwirtschaftliche Nutzfläche:	1940 ha
dar. Grünland	135 ha
Hauptanbaukulturen:	Getreide, Silomais, Kartoffeln, Raps
Tierbestand:	
Rinder	2050 Stück
dar. Milchkühe	1000 Stück plus Nachzucht
Mechanisierung	1 Mähdrescher (New Holland)
Pflanzenproduktion:	1 Feldhäcksler (New Holland)
	1 Kartoffelroder
	Traktoren (New Holland, Kubota)
Mechanisierung Tierproduktion:	50er Melkkarussell (Außenmelker)
	Mobile Fütterung
	Boxenlaufstall
Besonderheiten:	Biogasanlage 500 KW mit Gärsubstraten Gras, Mais, Gülle und Stallmist, Vermehrung von Pflanzkartoffeln

Agrargenossenschaft eG Görsdorf

Görsdorf 45 a

15936 Dahmetal

Ansprechpartner:	Christian Wolf	Tel.: 35451-17735
		Fax: 035451-17725
E-Mail/Homepage:	agrargoersdorf@gmail.com	
Ausbildungsberufê:	Landwirt/in	
Berufsschulen:	OSZ Groß Kreuz	



Landwirtschaftliche Nutzfläche:	1093 ha
dar. Grünland	189 ha
Hauptanbaukulturen:	Getreide, Silomais, Sonnenblumen, Ackerfutter, Grasvermehrung
Tierbestand:	
Milchkühe	329 Stück plus 253 Stück Nachzucht
Mastbullen	225 Stück
Zuchtsauen	96 Stück
Mastscheine	99 Stück
Läufer	3106 Stück
Mechanisierung	2 Mähdrescher (New Holland, Deutz)
Pflanzenproduktion:	2 Radlader (New Holland), 4 Hoflader (Weidemann) 8 Traktoren (New Holland, Deutz)
Mechanisierung Tierproduktion:	Side by Side-Melkstand 2 x 12 Mobile Fütterung Boxenlaufstall auf Stroh (Milchvieh) und auf Gülle (Mastbullen) Spaltenboden auf Gülle und Stroh (Schweine)
Besonderheiten:	Photovoltaikanlage 796 kWp, Zertifizierter Betrieb der Initiative Tierwohl

AWO Reha-Gut Kemnitz gGmbH

Kemnitz - Am Gut 6

15936 Dahme/Mark

Ansprechpartner:	Katrín Frank	Tel.: 035454 8830
		Fax: 035454 88311
E-Mail/Homepage:	info@awo-gut-kemnitz.de / www.awo-gut-kemnitz.de	
Ausbildungsberufe:	Landwirt/in	Landwirtschaftshelfer/in
Berufsschulen:	OSZ Groß Kreuz	BS Buckow



Landwirtschaftliche Nutzfläche:	970 ha
dar. Grünland	7 ha
Hauptanbaukulturen:	Getreide, Silomais, Raps, Kartoffeln, Ackerfutter, Leguminosen
Tierbestand:	
Rinder	750 Stück
dar. Milchkühe	400 Stück plus Nachzucht
Legehennen	180 Stück
Enten	20 Stück
Gänse	50 Stück
Damwild	40 Stück
Mechanisierung	1 Mähdrescher (John Deere), 1 Feldhäcksler (John Deere), 1 Kartoffelroder (Grimme), 2 Teleskoplader, 6 Traktoren (John Deere, Claas)
Pflanzenproduktion:	
Mechanisierung Tierproduktion:	5 Melkroboter im Laufstall Mobile Fütterung Boxenlaufstall (Milchvieh)
Besonderheiten:	Biogasanlage 50 KW Kartoffelschälbetrieb Integrationsbetrieb Ferien- und Freizeitzentrum

Agrargenossenschaft GeRoMe eG
Rosenthal 39
15936 Dahme/Mark OT Rosenthal

Ansprechpartner:	Eckhard Schulze	Tel.: 035451 92606
	Stefanie Pötsch	Fax: 035451 948485
E-Mail/Homepage:	info@agrar-gerome.de	
Ausbildungsberufe:	Landwirt/in	Tierwirt/in
		Duales Studium
		Agrarwirtschaft
Berufsschulen:	OSZ Groß Kreutz	OSZ Seelow
		HS Neubrandenburg



Landwirtschaftliche Nutzfläche:	2595 ha
dar. Grünland	230 ha
Hauptanbaukulturen:	Getreide, Silomais, Raps, Sonnenblumen, Kartoffeln, Grassamenvermehrung
Tierbestand:	
Milchkühe	520 Stück plus Nachzucht
Mechanisierung Pflanzenproduktion:	3 Mähdrescher (New Holland, Claas) 1 Feldhäcksler (Claas), 1 Kartoffelroder (Grimme) 1 Düngerstreuer (Amazone) 10 Traktoren (New Holland, John Deere, Case)
Mechanisierung Tierproduktion:	40er Melkkarussell (Außenmelker) Stationäre und mobile Fütterung Boxenlaufstall
Besonderheiten:	Vermehrung von Pflanzkartoffeln

Agrargenossenschaft Drahnisdorf e. G.

Falkenhain 56 a

15938 Drahnisdorf OT Falkenhain

Ansprechpartner:	Jörg Hecker	Tel.: 035453 334
		Fax: 035453 245
E-Mail/Homepage:	agrar_drahnisdorf_eg@t-online.de	
Ausbildungsberufe:	Landwirt/in	Tierwirt/in
		Duales Studium Agrarwirtschaft
Berufsschulen:	OSZ Cottbus	OSZ Seelow
		HS Neubrandenburg



Landwirtschaftliche Nutzfläche:	1250 ha
dar. Grünland	165 ha
Hauptanbaukulturen:	Getreide, Silomais, Sonnenblumen, Ackerfutter
Tierbestand:	
Milchkühe	500 Stück plus Nachzucht
Mastbullen	80 Stück
Mechanisierung Pflanzenproduktion:	<ul style="list-style-type: none"> 1 Mähdrescher (Claas) 1 Feldspritze (Schmotzer) 2 Teleskoplader (JCB, Weidemann) 1 Rundballenpresse (Claas) 1 Güllefass (BSA) 6 Traktoren (Claas, John Deere, Fendt)
Mechanisierung Tierproduktion:	<ul style="list-style-type: none"> Side by Side Melkstand (2x12 Plätze) Mobile Fütterung (Strautmann Verti-Mix) Boxenlaufstall
Besonderheiten:	Landwirtschaftliche Dienstleistungen

Agrargenossenschaft Golßen eG

Klinkenberg

15938 Golßen

Ansprechpartner:	Silke Müller	Tel.: 035452 721
		Fax: 035452 722
E-Mail/Homepage:	agrargolssen@freenet.de	
Ausbildungsberufe:	Landwirt/in	Landwirt/in mit Abitur
		Tierwirt/in
Berufsschulen:	OSZ Cottbus	OSZ Prignitz
		OSZ Seelow



Landwirtschaftliche Nutzfläche:	1980 ha
dar. Grünland	720 ha
Hauptanbaukulturen:	Getreide, Silomais, Sonnenblumen, Feldgras, Zwischenfrüchte
Tierbestand:	
Milchkühe	750 Stück plus Nachzucht
Mastbullen	200 Stück
Mutterkühe im Tochterunternehmen	
Mechanisierung Pflanzenproduktion:	3 Mähdrescher (New Holland)
	1 Feldhäcksler
	Traktoren
Mechanisierung Tierproduktion:	Fischgrätenmelkstand
	Mobile und Bandfütterung
	Boxenlaufstall und Weidehaltung
Besonderheiten:	Biogasanlage 800 kW

Agrargenossenschaft Uckro eG

Langengrassauer Straße 1

15926 Luckau OT Uckro

Ansprechpartner:	Thomas Wowczerk	Tel.: 035454 286
		Fax: 035454 287
E-Mail/Homepage:	agrar.uckro@t-online.de	
Ausbildungsberufe:	Landwirt/in	Landwirt/in mit Abitur
		Tierwirt/in
		Duales Studium Agrarwirtschaft
Berufsschulen:	OSZ Cottbus	OSZ Prignitz
		OSZ Seelow
		HS Neubrandenburg



Landwirtschaftliche Nutzfläche:	2300 ha
dar. Grünland	265 ha
Hauptanbaukulturen:	Getreide, Silomais, Raps, Ackerfutter, Grasvermehrung
Tierbestand:	
Milchkühe	800 Stück
Weibliche Jungrinder	425 Stück
Mechanisierung Pflanzenproduktion:	2 Mähdrescher (Claas) 1 Feldhäcksler (Claas) 13 Traktoren (Claas, John Deere, Fendt, New Holland) 2 Teleskoplader (Manitou, New Holland) 5 Hoflader (Weidemann, Schäffer)
Mechanisierung Tierproduktion:	Melkkarussell, 40er Außenmelker mobile Fütterung Boxenlaufstall
Besonderheiten:	2 Biogasanlagen 536 kW und 600 kW

Agrar GmbH Langengrassau
Luckauer Str. 61 b
15926 Heideblick OT Langengrassau

Ansprechpartner: Stefan Grundey

Tel.: 035454 321

E-Mail/Homepage: post@ag-lgr.de

Fax: 035454 322

Ausbildungsberuf: Landwirt

Tierwirt

Berufsschule: OSZ Cottbus

OSZ Seelow



Landwirtschaftliche Nutzfläche:

2200 ha

dar. Grünland

210 ha

Hauptanbaukulturen:

**Getreide, Silomais, Raps, Sonnenblumen,
Leguminosen**

Tierbestand:

Rinder

1400 Stück

dar. Milchkühe

720 Stück plus Nachzucht

Mastschweine

3344 Mastplätze

Mechanisierung

2 Mähdrescher (Claas)

Pflanzenproduktion:

1 Feldhäcksler

8 Traktoren (Fendt, John Deere, Claas, Valtra)

Mechanisierung Tierproduktion:

50er Melkkarussell (Außenmelker)

Mobile Fütterung

**Boxenlaufstall mit Tiefliegeboxen und
Schleppschieberentmistung (Milchvieh)**

Breiautomaten ad libitum

Spaltenboden (Schweine)

Besonderheiten:

**2 Biogasanlagen mit Gärsubstraten Silage und Stallmist,
Zertifizierter Betrieb der Initiative Tierwohl**

Agrargenossenschaft Goßmar eG

Goßmar Nr. 21c

15926 Heideblick OT Goßmar

Ansprechpartner: Dr. Anja Müller-König **Tel.:** 03544 2403
Fax: 03544 2405

E-Mail/Homepage: mueller-koenig@agr-gossmar.de / www.dorf-express.de

Ausbildungsberufe und Berufsschulen: Landwirt/in (OSZ Cottbus), Landwirt/in mit FHR (OSZ Prignitz), Tierwirt/in (OSZ Seelow), Fachkraft Agrarservice (OSZ Werder), Land- und Tierwirtschaftshelfer/in (BS Buckow), Duales Studium Agrarwirtschaft (HS Neubrandenburg)



Landwirtschaftliche Nutzfläche:	5000 ha
dar. Grünland	900 ha (180 ha im ökologischen Landbau)
Hauptanbaukulturen:	Getreide, Silo- und Körnermais, Raps, Sonnenblumen, Leguminosen, Ackerfutter, Grasvermehrung
Tierbestand:	
Milchkühe	1200 Stück
Milchvieh Nachzucht	800 Stück
Mutterkühe	180 Stück
Mastschweine	300 Stück
Freilandhühner	300 Stück
Mechanisierung Pflanzenproduktion:	3 Mähdrescher (New Holland), 1 Feldhäcksler (Claas), 1 Feldspritze (Dammann), 3 Agrotucks, 3 Gülle-LKW, Güllefass, Traktoren (Claas, Fendt, John Deere Raupen)
Mechanisierung Tierproduktion:	Side by Side-Melkstand (2 x 25 Plätze), mobile Fütterung, Boxenlaufstall (Milchvieh) Stationäre Breiautomaten, Spaltenboden (Schweine)
Besonderheiten:	Direktvermarktung, Blumenläden, Fleischerei, Initiative "Regionale Frischmilch direkt vom Erzeuger", Biogas

Milchgut Görlsdorf GmbH

Garrenchener Straße 2

15926 Luckau OT Görlsdorf

Ansprechpartner: Joachim Klindworth **Tel.:** 03544 5559310
Fax: 03544 2465
E-Mail/Homepage: post@milchgut.com
Ausbildungsberufe und Berufsschulen: Landwirt/in (OSZ Cottbus), Landwirt/in mit FHR (OSZ Prignitz), Tierwirt/in (OSZ Seelow), Duales Studium Agrarwirtschaft (HS Neubrandenburg)



Landwirtschaftliche Nutzfläche: 2140 ha
dar. Grünland 90 ha
Hauptanbaukulturen: Getreide, Silomais, Leguminosen, Ackerfutter

Tierbestand:

Rinder 2800 Stück
dar. **Milchkühe** 1400 Stück plus Nachzucht

Mechanisierung Pflanzenproduktion:

- 2 Mähdrescher (Claas)
- 1 Feldhäcksler (Claas)
- 1 Feldspritze (Dammann)
- 2 Teleskoplader (Claas, Kramer)
- 11 Traktoren (John Deere, Fendt)

Mechanisierung Tierproduktion:

- 56 er Melkkarussell mit Robotern
- Stationäre Überkopf-Bandfütterung
- Boxenlaufstall auf Gülle
- Tiefboxen mit Einstreu

Besonderheiten:

- Biogasanlage 400 KW
- Unterbringungsmöglichkeiten für Lehrlinge im Dorf vorhanden!

**„Unternehmensgruppe Dürrenhofe“
Agrargenossenschaft „Unterspreewald“ eG
Lübbener Str. 7A
15913 Märkische Heide OT Dürrenhofe**

Ansprechpartner:	Simone Hill	Tel.: 035472 66112
		Fax: 035472 66142
E-Mail/Homepage:	s.hill@agrارhandel-duerrenhofe.de / www.agrarhandel-duerrenhofe.de , www.duerrenhofer-spargel.de	
Ausbildungsberufe und Berufsschulen:	Landwirt/in (OSZ Cottbus), Tierwirt/in (OSZ Seelow), Landwirtschaftshelfer/in (BS Buckow), Land- und Baumaschinen-Mechatroniker/in (OSZ Elsterwerda)	



Landwirtschaftliche Nutzfläche:	5300 ha
dar. Grünland	2100 ha
Hauptanbaukulturen:	Getreide, Mais, Ölfrüchte, Kartoffeln, Dürrenhofer Spargel, Gurken
Tierbestand:	
Rinder	4000 Stück
dar. Milchkühe	700 Stück plus Nachzucht
Mutterkühe	900 Stück
Mastbullen	1000 Stück
Mechanisierung Pflanzenproduktion:	3 Mähdrescher (John Deere), 1 Feldhäcksler (John Deere), 1 Feldspritze (Damann), 1 Kartoffelroder (Grimme), Gurkenflieger, 15 Traktoren (John Deere u. a.)
Mechanisierung Tierproduktion:	24er Melkkarussell (Außenmelker), mobile Fütterung Boxenlaufstall auf Gülle
Besonderheiten:	3 Hofläden, Hofküche, Agrarhandel und Service von Land- und Kommunaltechnik, Vergabe von Blühpatenschaften, Tochterunternehmen als Biobetriebe nach Biopark-Richtlinien bewirtschaftet

Agrargenossenschaft „Spreetal“ e G

Hohenbrücker Str. 1

15910 Unterspreewald OT Neu Lübbenau

Ansprechpartner: Sylvia Zeidler

Tel.: 035473 604

Fax: 035473 755

E-Mail/Homepage: zeidler@ag-spreetal.de

Ausbildungsberufe: Landwirt/in Tierwirt/in
Berufsschulen: OSZ Cottbus OSZ Seelow



Demeter-Betrieb mit biologisch-dynamischer Ausrichtung

Landwirtschaftliche Nutzfläche: 970 ha
dar. Grünland 476 ha

Hauptanbaukulturen: Getreide, Silomais, Ackerfutter

Tierbestand:

Milchkühe	320 Stück
Jungrinder	460 Stück
Mastschweine	300 Stück

Mechanisierung Pflanzproduktion: 1 Mähdrescher (John Deere)
1 Feldhäcksler (John Deere)
6 Traktoren (John Deere)

Mechanisierung Tierproduktion: Roboterstall mit 4 Melkrobotern
Mobile Fütterung
Boxenlaufstall

Besonderheiten: Hofladen, Scheunenherberge, Eisproduktion, Schäumkerei

Spreewälder Agrarbetriebe Lubolz

Lubolzer Hauptstraße 35u

15907 Lübben (Spreewald) OT Lubolz

Ansprechpartner: Pascal Wunderlich **Tel.:** 03546 4186
016090142472
Fax: 03546 2291911
E-Mail/Homepage: zentrale@agr-ar-lubolz.de / www.agr-ar-lubolz.de
Ausbildungsberufe: Landwirt/in Fachkraft für Agrarservice
Berufsschulen: OSZ Cottbus OSZ Werder



Landwirtschaftliche Nutzfläche:	2516 ha
dar. Grünland	823 ha
Hauptanbaukulturen:	Getreide, Silomais, Senf, Lupine
Mechanisierung	2 Mähdrescher (Claas, New Holland)
Pflanzenproduktion:	1 Feldspritze (John Deere)
	6 Traktoren (John Deere, New Holland, Fendt)
Besonderheiten:	Biogasanlage 625 kW, Direktvermarktung von Getreide, Landwirtschaftliche Dienstleistungen

Agrargenossenschaft Radensdorf e. G.

An der Bukoitzä

15907 LÜbben (Spreewald) OT Radensdorf

Ansprechpartner:	Andreas Bulligk	Tel.: 03546 276020
		Fax: 03546 2760220
E-Mail/Homepage:	info@agr-ar-radensdorf.de / www.agrar-radensdorf.de	
Ausbildungsberufe:	Landwirt/in	Landwirt/in mit Abitur
Berufsschulen:	OSZ Cottbus	OSZ Prignitz
		Tierwirt/in
		OSZ Seelow

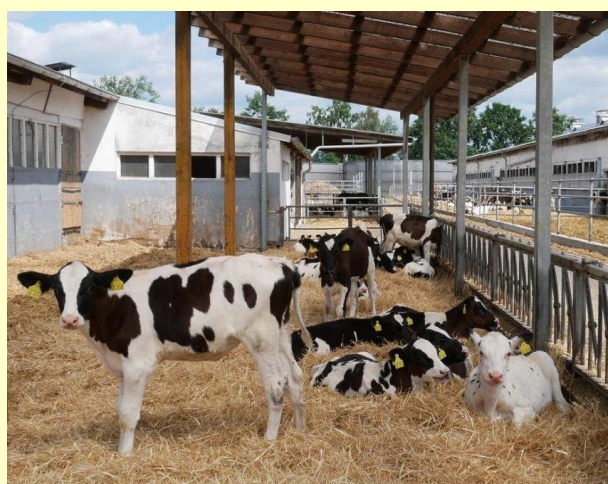

Ökologischer Landbau im Gesamtbetrieb nach Biopark-Richtlinien

Landwirtschaftliche Nutzfläche:	4100 ha
dar. Grünland	1500 ha
Hauptanbaukulturen:	Getreide, Silomais, Leguminosen, Ackerfutter, Grasvermehrung
Tierbestand:	
Milchkühe	1300 Stück incl. Nachzucht
Mutterkühe	800 Stück incl. Nachzucht
Mechanisierung Pflanzenproduktion:	4 Mähdrescher (Claas, John Deere) 1 Feldhäcksler (Fendt) 15 Traktoren (Fendt) 3 Grubber 3 Ballenpressen 2 Mähwerke
Mechanisierung Tierproduktion:	2 x 10 Fischgräten-Melkstand Mobile Fütterung Boxenlaufstall mit Auslauf
Besonderheiten:	Referenzbetrieb des Biosphärenreservates Spreewald, Beteiligung an Projekten der Landschaftspflege und des Artenschutzes

Agrar GbR Karche

Karche 16 a

15926 Luckau OT Karche

Ansprechpartner:	Stefan Frank	Tel.: 03544 2745
	André Henkel	Fax: 03544 2745
E-Mail/Homepage:	info@gbr-karche.de	
Ausbildungsberufe:	Landwirt/in	Tierwirt/in
Berufsschulen:	OSZ Cottbus	OSZ Seelow



Landwirtschaftliche Nutzfläche:	950 ha
dar. Grünland	80 ha
Hauptanbaukulturen:	Getreide, Silomais, Sonnenblumen, Ackerfutter
Tierbestand:	
Milchkühe	250 Stück plus Nachzucht
Mechanisierung Pflanzenproduktion:	<ul style="list-style-type: none"> 1 Mähdrescher (Claas) 1 Feldhäcksler (J. Deere) 1 Feldspritze (Amazone) 1 Drillmaschine (Horsch) 1 Stallungstreuer (Strautmann) 1 Düngerstreuer (Rauch) 1 Großballenpresse (Krone)
Mechanisierung Tierproduktion:	<ul style="list-style-type: none"> Traktoren (John Deere, Claas, Valtra) Tandem-Melkstand (10 Melkplätze) Mobile Fütterung Boxenlaufstall mit Stroheinstreu

**Agrargemeinschaft
Freiwalde/Schönwalde GmbH & Co. KG
Chausseestr. 4
15910 Bersteland OT Freiwalde**

Ansprechpartner:	Georg Gratzias	Tel.: 035474 702
		Fax: 035474 703
E-Mail/Homepage:	verwaltung@agrar-freiwalde.de	
Ausbildungsberufe:	Landwirt	Tierwirt
Berufsschulen:	OSZ Cottbus	OSZ Seelow

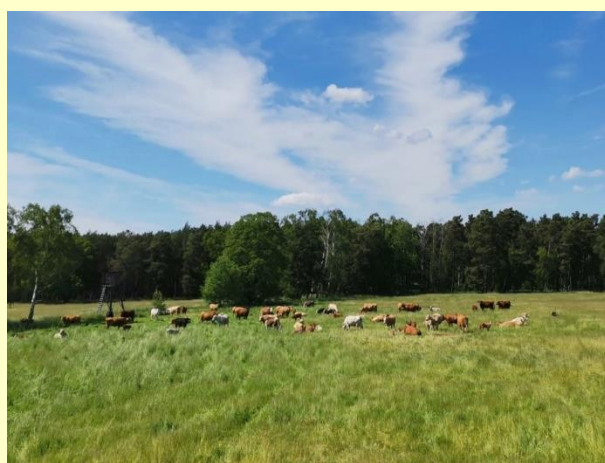

Landwirtschaftliche Nutzfläche:	1350 ha
dar. Grünland	270 ha
Hauptanbaukulturen:	Getreide, Silomais, Raps, Ackerfutter
Tierbestand:	
Rinder	800 Stück
dar. Milchkühe	330 Stück
Mutterkühe	60 Stück
Mastbullen	50 Stück
Mechanisierung	1 Mähdrescher (Claas)
Pflanzenproduktion:	1 Feldhäcksler (Claas)
	10 Traktoren (Fendt, Claas)
	2 Teleskoplader (Claas)
	2 Radlader (Weidemann)
Mechanisierung Tierproduktion:	Side by Side-Melkstand (2 x 10 Melkplätze)
	mobile und Band-Fütterung
	Boxenlaufstall Gülle/Stroh

Agrargenossenschaft Münchehofe e.G.

Hauptstraße 13

15748 Münchehofe

Ansprechpartner:	Thomas Heidenreich	Tel.: 033760 56060
		Fax: 033760 56070
E-Mail/Homepage:	info@ag-muenchehofe.de / www.ag-muenchehofe.de	
Ausbildungsberufe:	Landwirt/in Tierwirt/in Land- und Tierwirtschaftshelfer/in	
Berufsschulen:	OSZ Cottbus OSZ Seelow BS Buckow	



Ökologischer Landbau im Gesamtbetrieb nach Biopark-Richtlinien

Landwirtschaftliche Nutzfläche:	1650 ha
dar. Grünland	660 ha
Hauptanbaukulturen:	Getreide, Sonnenblumen, Leguminosen Ackerfutter, Buchweizen, Seradella
Tierbestand:	
Mutterkühe	350 Stück (Hereford Mutterkuh GmbH Münchehofe)
Mechanisierung	2 Rundballenpressen (Mc Hale)
Pflanzenproduktion:	1 Grubber (Horsch) 1 Scheibenegge (Amazone) 1 Drillmaschine (Horsch) 8 Traktoren (Fendt, Valtra)
Mechanisierung Tierproduktion:	2 x 12 Fischgräten-Melkstand Mobile Fütterung Boxenlaufstall
Besonderheiten:	Beteiligung an Projekten der Landschaftspflege und des Artenschutzes

Landwirtschaftsbetrieb Zinnitz–Groß GmbH & CoKG

Gliechower Straße 2 a

03205 Calau OT Groß Jehser

Ansprechpartner:	Robert Häußler	Tel.: 035439 268
	Dr. Marrin Arfsten-Häußler	Fax: 035439 60752
E-Mail/Homepage:	r.haeussler@lwb-zgj.de / www.lwb-zgj.de	
Ausbildungsberufe:	Landwirt/in	Tierwirt/in
Berufsschulen:	OSZ Cottbus	OSZ Seelow



Landwirtschaftliche Nutzfläche:	1150 ha
dar. Grünland	10 ha
Kippenflächen	250 ha
Hauptanbaukulturen:	Getreide, Sonnenblumen, Raps, Silomais und Körnermais, Luzerne (Kippenflächen)
Tierbestand:	
Milchkühe	340 Stück plus Nachzucht
Freilandhühner	330 Stück
Weidemastputen und Hähnchen	
Mechanisierung	1 Mähdrescher
Pflanzenproduktion:	1 Feldhäcksler 8 Traktoren
Mechanisierung Tierproduktion:	Fischgräten-Melkstand mit Abnahmeautomatik (16 Melkplätze), Mobile Fütterung, Boxenlaufstall (Milchvieh) 2 mobile Hühnerställe mit Freilandhaltung (Legehennen)
Besonderheiten:	Argoforstwirtschaft mit wissenschaftlicher Begleitung Rekultivierung ehemaliger Tagebauflächen

Lindenhof GbR

Gollmitzer Straße 2

03205 Calau OT Craupe

Ansprechpartner:	Matthias Kurth	Tel.: 035435 300
	Peter Kurth	Fax: 035435 4005
E-Mail/Homepage:	lindenhof_gbr-firma@t-online.de	
Ausbildungsberufe:	Landwirt/in	Fachkraft für Agrarservice
Berufsschulen:	OSZ Cottbus	OSZ Groß Kreuz



2 Landwirtschaftsbetriebe mit konventioneller und ökologischer Bewirtschaftung

Landwirtschaftliche Nutzfläche:	620 ha
dar. Grünland	17 ha
Hauptanbaukulturen:	Getreide, Körnermais, Raps, Kartoffeln, Ackerfutter
Tierbestand:	
Rinder	270 Stück
dar. Mutterkühe	30 Stück plus Nachzucht
Mastschweine	1500 Mastplätze
Mechanisierung	1 Mähdrescher
Pflanzenproduktion:	1 Kartoffelroder
	8 Traktoren
Mechanisierung Tierproduktion:	Mutterkühe in Freilandhaltung
	Fütterungsautomaten, Aufstallung auf Teilspaltenboden (Schweine)
Besonderheiten:	Dienstleistungsbetrieb (Winterdienst)

Landboden Bronkow Agrar GmbH

Dorfstraße 32

03205 Bronkow

Ansprechpartner:	Rainer Wendland	Tel.: 035435 49060
	Martina Blomberg	Fax: 035435 490625
E-Mail/Homepage:	info@landboden-bronkow.de / www.landboden-bronkow.de	
Ausbildungsberufe und Berufsschulen:	Landwirt/in (OSZ Cottbus), Landwirt/in mit FHR (OSZ Prignitz), Tierwirt/in (OSZ Seelow), Land- und Tierwirtschaftshelfer/in (BS Buckow), Land- und Baumaschinen-Mechatroniker/in (OSZ Elsterwerda), Duales Studium Agrarwirtschaft (HS Neubrandenburg)	



Landwirtschaftliche Nutzfläche:	2800 ha
dar. Grünland	480 ha
Hauptanbaukulturen:	Getreide, Silomais, Raps, Kartoffeln, Leguminosen, Ackerfutter
Tierbestand:	
Rinder	880 Stück
dar. Milchkühe	410 Stück
Mutterkühe	200 Stück
Mastbullen	300 Stück
Schweine	2030 Stück
dar. Zuchtsauen	170 Stück
Mastschweine	1400 Stück
Legehennen	1000 Stück
Mechanisierung	2 Mähdrescher (Claas), 1 Feldhäcksler (J. Deere),
Pflanzenproduktion:	1 Feldspritze (J. Deere), 1 Kartoffelroder (Grimme),
	15 Traktoren (J. Deere, Fendt , Deutz)
Mechanisierung Tierproduktion:	32er Melkkarussell, mobile Fütterung
	Boxenlaufstall (Milchvieh), Spaltenboden (Schweine)
	Bodenhaltung (Legehennen)
Besonderheiten:	Direktvermarktung, Hofladen/Fleischerei, Pension

Landwirtschaftsbetrieb Domin
Feldstr. 20
01945 Senftenberg OT Peickwitz

Ansprechpartner: Thomas Domin **Tel.: 035756 60285**
Fax: 035756 63940
E-Mail/Homepage: info@landwirt-domin.de / www.landwirt-domin.de
Ausbildungsberufe: Landwirt/in Landwirtschaftshelfer/in
Berufsschulen: OSZ Cottbus BZ Buckow



Landwirtschaftliche Nutzfläche:	290 ha
dar. Grünland	30 ha
Wald	40 ha
Hauptanbaukulturen:	Getreide, Silomais, Luzerne, Ackerfutter
Tierbestand:	
Mutterkühe	25 Stück plus Nachzucht
Mastschweine	40 Mastplätze
Geflügel	250 Stück (Hühner, Enten, Gänse)
Mechanisierung	Traktoren (Fendt, Claas)
Pflanzenproduktion:	Teleskoplader
Besonderheiten:	Schlachthaus und Hofladen / Direktvermarktung von Schlachtspezialitäten aus eigener Herstellung, Agroforstwirtschaft

AGROPEI
Agrarprodukte Peickwitz GmbH
Schwarzbacher Straße 1
01945 Senftenberg OT Peickwitz

Ansprechpartner:	Thomas Meyer	Tel.: 035756 60284
	Dirk Reinfeld	Fax: 035756 60233
E-Mail/Homepage:	h.asche@agropei.de	
Ausbildungsberufe:	Landwirt/in	Tierwirt/in
Berufsschulen:	OSZ Cottbus	OSZ Seelow



Landwirtschaftliche Nutzfläche:	1550 ha
dar. Grünland	140 ha
Hauptanbaukulturen:	Getreide, Silomais, Raps, Sonnenblumen, Feldgras
Tierbestand:	
Rinder	2000 Stück
dar. Milchkühe	1000 Stück
Mechanisierung	3 Mähdrescher
Pflanzenproduktion:	1 Feldhäcksler
	16 Traktoren
Mechanisierung Tierproduktion:	40er Melkkarussell (Innenmelker)
	Mobile und stationäre Fütterung
	Boxenlaufstall
Besonderheiten:	Biogasanlage 250 kW mit Gärsubstrat Gülle

**Agrargemeinschaft
Klein Radden GmbH & Co. KG
Groß Raddener Hauptstraße 1
03222 Lübbenau OT Klein Radden**

Ansprechpartner: Nico Wagner

Tel.: 035456/5122

0162 2748711

Fax: 035456/67714

E-Mail/Homepage: ag-kleinradden@t-online.de

Ausbildungsberufe: Landwirt/in

Berufsschulen: OSZ Cottbus

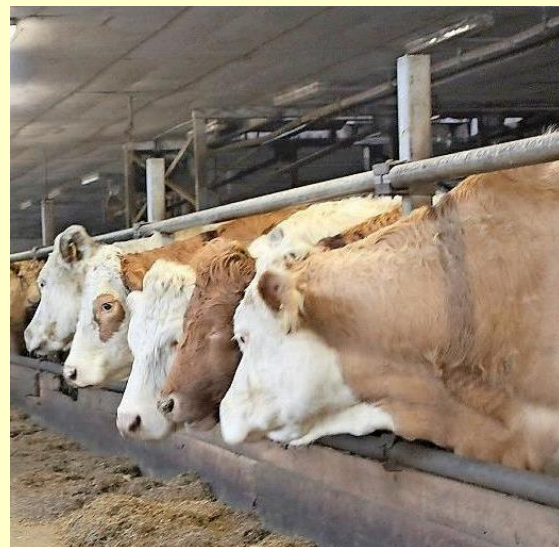

Landwirtschaftliche Nutzfläche: 1510 ha
dar. Grünland 470 ha
Hauptanbaukulturen: Getreide, Silomais, Raps

Tierbestand:
Rinder 400 Stück
dar. Mutterkühe 360 Stück

Mechanisierung 2 Mähdrescher (Case)
Pflanzenproduktion: 1 Feldhäcksler (Case)
7 Traktoren (Case)

Besonderheiten: Freilandhaltung der Mutterkühe auf Weiden im Spreewald (Sommerweide)

Landwirtschaftsbetrieb Jens Kullick

Groß Lübbenauer Poststraße 1

03222 Lübbenau OT Groß Lübbenau

Ansprechpartner: Jens Kullick **Tel.:** 03542 9395360
Fax: 03542 9395349

E-Mail/Homepage: info@Landwirtschaftsbetrieb-kullick.de /
www.landwirtschaftsbetrieb-kullick.de

Ausbildungsberufe und Berufsschulen: Landwirt/in (OSZ Cottbus), Tierwirt/in (OSZ Seelow),
 Landwirtschaftshelfer/in (BS Buckow), Duales Studium
 Agrarwirtschaft (HS Neubrandenburg)



Landwirtschaftliche Nutzfläche:	600 ha
dar. Grünland	100 ha
Hauptanbaukulturen:	Getreide, Silomais, Ackerfutter
Tierbestand:	
Rinder	290 Stück
dar. Milchkühe	140 Stück mit Nachzucht
Mutterkühe	150 Stück mit Nachzucht
Mechanisierung	Mähdrescher (Claas)
Pflanzenproduktion:	Feldhäcksler (Claas), Kartoffellegemaschinen u. Roder (Grimme) Traktoren (Claas, Fendt)
Mechanisierung Tierproduktion:	12er Fischgräten-Melkstand Mobile Fütterung Boxenlaufstall
Besonderheiten:	Hofladen, Landwirtschaftliche Dienstleistungen

Landwirtschaftsbetrieb Ressen-Lindchen GmbH

Buchholzer Weg 5

03103 Neu-Seeland OT Ressen

Ansprechpartner: Gabi Kloas **Tel.: 035751 20775**

Fax: 035751 27523

E-Mail/Homepage: gk-lwb-ressen@web.de /

Ausbildungsberufe: Landwirt/in Landwirtschaftshelfer/in

Berufsschule:n OSZ Cottbus BS Buckow



Landwirtschaftliche Nutzfläche: 1600 ha

dar. Grünland 25 ha

Hauptanbaukulturen: Getreide, Silomais, Raps, Kartoffeln,
Leguminosen, Ackerfutter, Speisemöhren, Obst

Tierbestand:

Milchkühe 150 Stück

Nachzucht Jungrinder 150 Stück

Mechanisierung 4 Mähdrescher (Claas)

Pflanzenproduktion: 1 Feldhäcksler

 10 Traktoren (John Deere, Fendt, Claas, Case)

Mechanisierung Tierproduktion: 12er Fischgräten-Melkstand

 Mobile Fütterung

 Gruppenlaufstall

Besonderheiten:

 Direktvermarktung, Hofladen, Rekultivierung
 ehemaliger Tagebauf Flächen in Welzow-Süd

Agrargenossenschaft Forst

Domsdorfer Straße 62 a

03149 Forst (Lausitz)

Ansprechpartner:	Michael Völpel	Tel.: 03562 697589-0
		Fax: 03562 697589-32
E-Mail/Homepage:	ag-forst@web.de / www.ag-forst.de	
Ausbildungsberufe:	Landwirt/in	Tierwirt/in
		Landwirtschaftshelfer/in
Berufsschulen:	OSZ Cottbus	OSZ Seelow
		BS Buckow



Landwirtschaftliche Nutzfläche:	2179 ha
dar. Grünland	267 ha
Hauptanbaukulturen:	Getreide, Silo- und Körnermais, Raps, Sonnenblumen, Kartoffeln, Ackerfutter
Tierbestand:	
Milchkühe	541 Stück
Weibliche Nachzucht	379 Stück
Mastbullen	325 Stück (FLEIKU Fleischrinderbetrieb GmbH)
Mutterkühe	197 Stück (FLEIKU Fleischrinderbetrieb GmbH)
Mechanisierung	2 Mähdrescher (Claas), 1 Feldhäcksler (Claas),
Pflanzenproduktion:	1 Feldspritze, 1 Radlader (CAT),
	1 Teleskoplader, 7 Traktoren
Mechanisierung Tierproduktion:	15er Fischgräten-Melkstand
	Stationäre Fütterung
	Boxenlaufstall
	Laufstall teilw. mit Auslauf
Besonderheiten:	Hofladen mit Direktvermarktung von Rindfleisch,
	Rekultivierung ehemaliger Braunkohlebergbauflächen,
	470 kW Biogasanlage in Dienstleistung,
	Landwirtschaftliche Dienstleistungen

Agrargenossenschaft Kahren/Branitz eG

Alter Cottbuser Weg 7

03051 Cottbus OT Kahren

Ansprechpartner:	Christian Kuhlmann	Tel.: 0355 524152
	Lisa Buckow	Fax: 0355 5262271
E-Mail/Homepage:	info@agkahren.de / www.agkahren.de	
Ausbildungsberufe:	Landwirt/in	Tierwirt/in
Berufsschulen:	OSZ Cottbus	OSZ Seelow

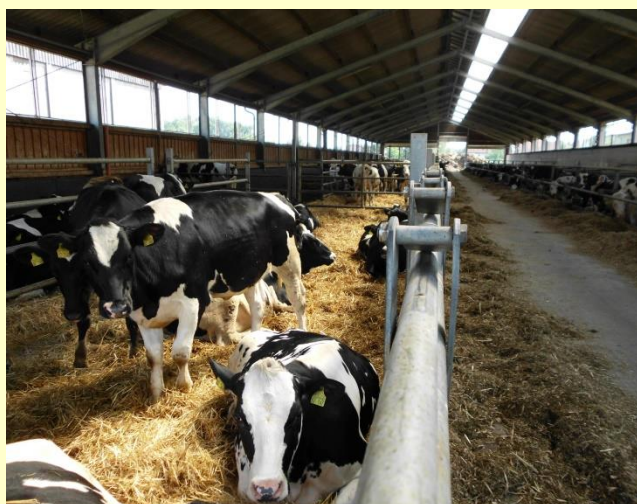

Landwirtschaftliche Nutzfläche:	1446 ha
dar. Grünland	161 ha
Hauptanbaukulturen:	Getreide, Silo- und Körnermais, Sonnenblumen, Leguminosen, Ackerfutter
Tierbestand:	
Milchkühe	270 Stück
Nachzucht	300 Stück
Mastbullen	10 Stück
Mechanisierung	2 Mähdrescher (Claas)
Pflanzenproduktion:	1 Feldhäcksler (Claas)
	7 Traktoren (New Holland, John Deere, Steyer, Case)
Mechanisierung Tierproduktion:	10er Side-by-Side Melkstand
	Mobile Fütterung (Futtermischwagen Sgariboldi)
	Boxenlaufstall
	Laufstall teilweise mit Auslauf
Besonderheiten:	Hofladen, Futtermittelhandel, Landwirtschaftliche Dienstleistungen, Photovoltaikanlagen 71 kWp

Lübbinchener Milch und Mast GbR

Feldscheunenweg 4

03172 Schenkendöbern OT Lübbinchen

Ansprechpartner:	Karin Freitag Katharina Metzlauff	Tel.: 035691 217 Fax: 035691 223
E-Mail/Homepage:	katharina.metzlauff@Lmmgbr.de	
Ausbildungsberufe:	Landwirt/in	Tierwirt/in
Berufsschulen:	OSZ Cottbus	OSZ Seelow



Landwirtschaftliche Nutzfläche:	1500 ha
dar. Grünland	300 ha
Hauptanbaukulturen:	Getreide, Silomais, Leguminosen, Ackerfutter
Tierbestand:	
Milchkühe	2000 Stück
Jungrinder	1900 Stück
Mechanisierung Pflanzenproduktion:	1 Mähdrescher (Claas), 1 Feldhäcksler (Claas), 1 Feldspritze (John Deere), 12 Traktoren (Claas, Fendt, John Deere)
Mechanisierung Tierproduktion:	72er Melkkarussell Mobile Fütterung mit 3 Futtermischwagen (Trioliet) Boxenlaufstall
Besonderheiten:	Biogasanlage 880 kW, Direktvermarktung über Milchtankstellen

Bauern AG Neißetal - Gut Neu Sacro

Bahnhofstraße 1

03172 Schenkendöbern OT Groß Gastrose

Ansprechpartner:	Helmut Baum	Tel.: 035692 66 130
	Bernd Starick	Fax: 035692 66 1372
E-Mail/Homepage:	Neissetal@BauernAG.de / www.gut-neusacro.de	
Ausbildungsberufe:	Landwirt/in	Landwirt/in mit Abitur
		Tierwirt/in
Berufsschulen:	OSZ Cottbus	OSZ Prignitz
		OSZ Seelow

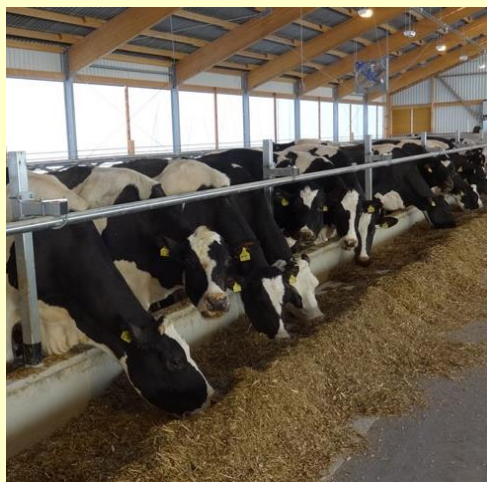
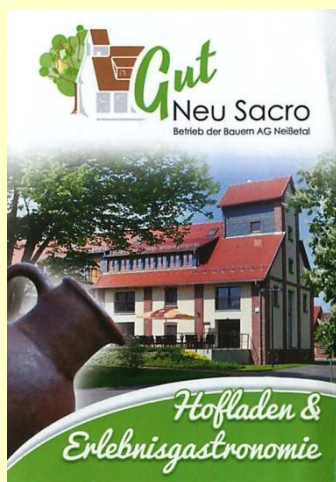

Landwirtschaftliche Nutzfläche:	2756 ha
dar. Grünland	295 ha
Hauptanbaukulturen:	Getreide, Silomais, Leguminosen, Ackerfutter, Grasvermehrung
Tierbestand:	
Milchkühe	820 Stück plus Nachzucht
Mutterkühe	40 Stück
Mastschweine	800 Stück
Zuchtsauen	200 Stück
Mechanisierung	2 Mähdrescher (New Holland)
Pflanzenproduktion:	1 Feldhäcksler (Krone)
	1 Feldspritze (Dammann)
	Traktoren (Fendt, New Holland)
Mechanisierung Tierproduktion:	44er Melkkarussell (Außenmelker)
	Mobile Fütterung
	Laufstall mit Strohliegeboxen (Milchvieh)
	Zuchtsauen auf Stroh, Mastschweine auf Spaltenböden
Besonderheiten:	Damwild, landwirtschaftliche Brennerei, Charolais-Herdbuchzucht, Rekultivierung ehemaliger Braunkohlebergbauflächen, Hofladen & Bistro mit Produkten „aus dem Neißetal“, Erlebnishof

Agrargenossenschaft Vorspreewald eG

Frankfurter Str. 1

03185 Turnow OT Preilack

Ansprechpartner:	Ralf Krüger	Tel.: 035601 8130
	Birgit Schreiber	Fax: 035601 81319
E-Mail/Homepage:	info@agrargenossenschaft-turnow.de	
Ausbildungsberufe:	Landwirt/in	Landwirt/in mit Abitur
		Tierwirt/in
Berufsschulen:	OSZ Cottbus	OSZ Prignitz
		OSZ Seelow



Landwirtschaftliche Nutzfläche:	2695 ha
dar. Grünland	762 ha
Hauptanbaukulturen:	Getreide, Silomais, Sonnenblumen, Kartoffeln
Tierbestand:	
Rinder	1450 Stück
dar. Mastbullen	180 Stück
 Mutterkühe	580 Stück
Schweine	
dar. Zuchtsauen	350 Stück
 Mastschweine	4500 Stück
Mechanisierung	3 Mähdrescher
Pflanzenproduktion:	1 Feldhäcksler
	12 Traktoren
Mechanisierung Tierproduktion:	Mobile Fütterung
	Spaltenboden auf Gülle und Stroh (Schweine)
Besonderheiten:	2 Biograsanlagen 345 kW und 500 kW,
	Tochterunternehmen Verdie GmbH mit Landfleischerei,
	Landmaschinenhandel und Werkstatt

Aueroxenreservat Spreeaue GmbH

Dissener Straße 29

03055 Cottbus OT Sielow

Ansprechpartner: Jan Schitthelm

Tel.: 03 55 87 07 42

Fax: 03 55 87 34 38

E-Mail/Homepage: kontakt@agrar-cottbus.de / www.agrar-cottbus.de

Ausbildungsberuf: Landwirt

Berufsschule: OSZ Cottbus



Ökologischer Landbau im Gesamtbetrieb nach Naturland-Richtlinien

Landwirtschaftliche Nutzfläche: 2400 ha

dar. Grünland 540 ha

Hauptanbaukulturen: Getreide, Sonnenblumen

Tierbestand:

Rinder 1000 Stück

dar. Mutterkühe 320 Stück

Ochsen zur Mast

Aueroxen 50 Stück

Mechanisierung 3 Mähdrescher (Claas), Feldhäcksler

Pflanzenproduktion: Traktoren (Fendt, Claas)

Mechanisierung Tierproduktion: Mobile Fütterung

Haltung auf Stroh

Besonderheiten:

Biogasanlage, Direktvermarktung von Biospezialitäten,
Rinderzucht Uckermärker, Naturtourismus-Projekt
„Aueroxenreservat Spreeaue“

Agrargenossenschaft Gahry eG

Gahryer Hauptstraße 1a

03149 Wiesengrund OT Gahry

Ansprechpartner:	Bernd Schäfer	Tel.: 035695 414
		Fax: 035695 414
E-Mail/Homepage:	info@ag-gahry.de	
Ausbildungsberufe:	Landwirt/in	Tierwirt/in Landwirtschaftshelfer/in
Berufsschulen:	OSZ Cottbus	OSZ Seelow BS Buckow



Landwirtschaftliche Nutzfläche:	2345 ha
dar. Grünland	457 ha
Hauptanbaukulturen:	Getreide, Silomais, Raps, Sonnenblumen, Ackerfutter
Tierbestand:	
Rinder	1600 Stück
dar. Milchkühe	880 Stück
Mechanisierung	1 Mähdrescher
Pflanzenproduktion:	1 Feldhäcksler
	10 Traktoren
Mechanisierung Tierproduktion:	40er Melkkarussell (Außenmelker) Mobile Fütterung Boxenlaufstall und Tieflaufstall, Automatische Licht- und Lüftungssteuerung
Besonderheiten:	Biogasanlage 250 kW Photovoltaikanlagen 307 kWp und 749 kWp

Agrargenossenschaft eG Heinersbrück

Wiesenweg 5

03185 Heinersbrück

Ansprechpartner:	Bernd Schäfer	Tel.: 035601 82110
		Fax: 035601 821162
E-Mail/Homepage:	heike.halbasch@agr-ar-heinersbrueck.de	
Ausbildungsberufe:	Landwirt/in	Tierwirt/in
Berufsschulen:	OSZ Cottbus	OSZ Seelow



Landwirtschaftliche Nutzfläche:	1300 ha
dar. Grünland	180 ha
Hauptanbaukulturen:	Getreide, Kartoffeln, Ackerfutter
Tierbestand:	
Rinder	650 Stück
dar. Milchkühe	240 Stück plus Nachzucht
Mastbullen	180 Stück
Mechanisierung	2 Mähdrescher (Claas)
Pflanzenproduktion:	1 Feldhäcksler (Claas) Traktoren (Fendt, Case)
Mechanisierung Tierproduktion:	Fischgräten-Melkstand Mobile Fütterung Laufstall mit Strohliegeboxen und Auslauf
Besonderheiten:	Direktvermarktung von Getreide und Kartoffeln, landwirtschaftliche Dienstleistungen, Betriebs- Gaststätte, AGRGE-Rekultivierung ehemaliger Braunkohlebergbauflächen, Bildungsprojekt „Grünes Klassenzimmer“